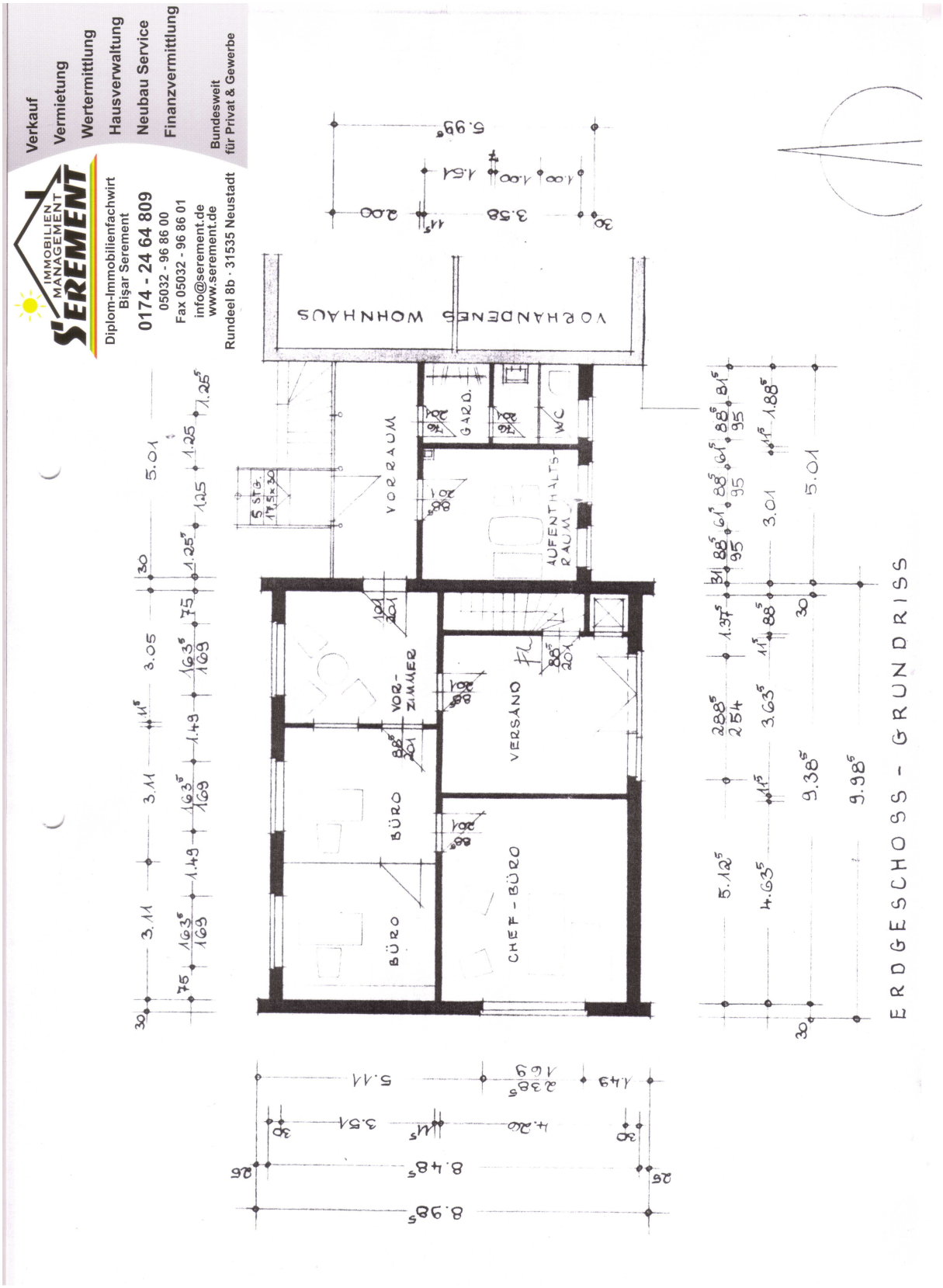Wohn- und Geschäftshaus in verkehrsgünstiger Lage z.B. B6 sehr gut erreichbar in ein Mischgebiet Das Gebäude eignet sich zur Privatnutzung, sowie für Freiberufler und Gewerbebetreibende.